

## ■ 中間テストを終えて

「3年になり、心機一転頑張ろう！」と中間テストに臨んだものの、今回は思ったような結果ではなかった人もいるでしょう。でも、中間テストであきらめる必要はありません。今こそ、これまでの自分を計ることができる最後の確認のチャンスです。次のことについて確認しましょう。

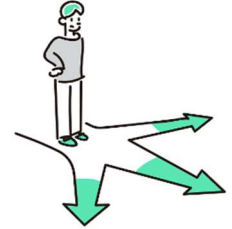

- |                                      |                                      |
|--------------------------------------|--------------------------------------|
| <input type="checkbox"/> どの部分でつまずいたか | <input type="checkbox"/> ケアレスミスか     |
| <input type="checkbox"/> 理解が不十分だったのか | <input type="checkbox"/> 全く手が出なかったのか |

点数はもはや「結果」です。それ以上でもそれ以下でもありません。大事なのは「3年生になってから学習した内容が、理解できたかどうかをテストで確認した」という考え方です。理解できてない部分を洗い出し、徹底して解決するのがテストの有効利用方法です。“すぐにやる”ことが大切です。

## ■ 東海大学付属甲府高等学校

### ○特進アドバンスコース授業公開

- 日時 令和5年6月17日(土)
- 対象 中学3年生とその保護者
- 内容 09:20～ 受付  
09:40～ 内容説明  
10:00～ 授業見学  
11:00～ 学校概要説明会  
11:40 終了(終了後個別相談対応)
- 申込方法 東海大甲府高校 HP から web 申し込み
- 申込締切 6月15日(木) 12:00 <厳守>

東海大甲府高校 HP 「授業公開について」



[<https://www.kofu.tokai.ed.jp/news/18332/>]

- ※1 東海大甲府高校 HP のアカウント未登録の方は、web サイトにて新規登録を行ってください。
- ※2 アカウント登録時に設定した ID とパスワードは、今後の説明会申し込みや出願時にも使用するので忘れないように記録しておいてください。
- ※3 申し込み後のキャンセルや無断欠席のないよう、予定を確認してから申し込んでください。
- ※4 服装や頭髪を整えて参加してください。
- ※5 申し込み状況を中学校でも把握します。申し込んだ人は、以下の用紙を担任に提出してください。

----- キリトリ -----

3 年 組 番 名前 ( )

東海大学付属甲府高等学校の

特進アドバンスコース授業公開 [06月17日(土)] に申し込みました。