

■ 北杜市立甲陵高等学校

○ オープンスクール

- 1 日 時 令和5年7月17日(月) 午前の部と午後の部の二部制
- 2 対 象 中学3年生とその保護者
- 3 内 容 学校概要説明
令和6年度入試について
授業体験
進路相談
施設見学
- 4 申込方法 QRコードを読みとってwebで申込み
- 5 申込締切 7月3日(月) <厳守>

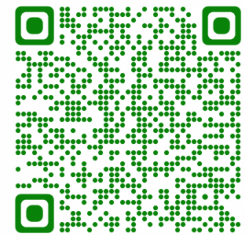
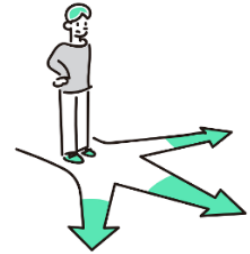

- ※1 時間や授業体験の詳細は裏面をご覧ください。
- ※2 申し込み後のキャンセルや無断欠席のないよう、予定を確認してから申し込んでください。
- ※3 服装や頭髪を整えて参加してください。
- ※4 申し込み状況を中学校でも把握します。申し込んだ人は、以下の用紙を担任に提出してください。

----- キリトリ -----

3年組 番 名前 ()

甲陵高等学校の

オープンスクール [07月17日(月)] に申し込みました。

甲陵高等学校オープンスクール 「授業体験」講座

日時：令和5年7月17日（月・海の日） 場所：甲陵高校

午前の部

8:50～ 9:15 受付

9:15～10:05 全体会

10:20～11:00 授業体験・進学相談・施設見学

～11:30 進学相談・施設見学

午後の部

13:30～14:00 受付

14:00～14:50 全体会

15:05～15:45 授業体験・進学相談・施設見学

～16:15 進学相談・施設見学

午前の部（山梨県外の中学生向け）、午後の部（山梨県内の中学生向け）に分けて同じ内容の授業を実施します。

なお、生徒さんのご都合により、山梨県外の中学生が午後の部を受講したり、山梨県内の中学生が午前の部を受講したりすることも可能ですので、ご都合に合わせて申し込みをしてください。

申込締切日：令和5年7月3日（月）

本校HPの『受験される方へ/学校説明会』にある申込フォームから申し込んで下さい。

ただし、人数に余裕のある講座はこの限りではありませんので、締切後でも高校にお問い合わせください。

講座一覧

教科	講座名	担当教諭	内容	講座番号	
				午前	午後
国語	短歌の穴	清水	短歌・俳句の「穴」を埋めてみると、歌や句の魅力が見えてきます。鑑賞のコツもわかるようになりますよ。	1	21
	うつくしいひと	阿部	源氏物語の登場人物描写を通して、古典の世界の「美」のバリエーションを垣間見てみましょう。	2	22
数学	作図、一刀両断！！	中村	様々な図形をはさみを1回入れるだけで作成します。 ※各自はさみを持参して下さい。	3	23
	暗号の仕組み 教えます！	江角	実際にインターネットで使われている暗号の仕組みを解説します。仕組みがわかれば解読もできるはず？ ※電卓(スマホなどでも可)を持参して下さい。	4	24
英語	実践・音読トレーニング！	広瀬	一見難しい英文が、コレをやったあとでは簡単に見えちゃう(かも)！っていうトレーニング、体験してみませんか？	5	25
	You will make a good student.	入山	基本動詞の多様な意味を高校範囲の読解法を使って解き明かします。	6	26
社会	スポーツの歴史	河西	代表的なスポーツ競技について、現代のようなルールが定められるに至る歴史を知ろう！	7	27
	日本人の起源	梶原	日本人とは何か、どこから来たのか、東アジアの歴史から考えてみよう。	8	28
物理	お茶を「立てる」 (各回申込順30名となります)	柴田	お茶を「点てる」、のではなく「立て」ます。侮ることなかれ！じっくりと考えて「立て」れば、大学入試問題にだって挑戦できます。	9	29
化学	「錬金術」 (各回申込順30名となります)	中野	銅を銀に！銀を金に！銅メダルを使って錬金術を伝授します。お土産の金メダルは悪用厳禁！！	10	30
生物	Eyeの観察 (各回申込順15名となります)	小田桐	ブタの眼球を解剖しながら、構造を観察してみましょう。	11	31

※第1希望、第2希望の講座番号を入力してください。なお、申込人数により第2希望の講座となることがありますので、ご了承ください。決定した講座は当日までにメールで返信いたします。

※申し込み受信後一週間程度で受付確認のメールをさせていただきます。一週間経ってもメールが届かない場合はお問い合わせください。

※今後の状況により日程・内容等が変更になる場合には、本校のHPで、また申込者にはメールでお知らせいたします。

※@yamanashi-koryo-h.ed.jpのドメインからのメールが受信できるようにご設定ください。